

**필기시험 합격자 명단 (응시번호순)**

**소방분야 남 (276명)**

연번	응시번호	성명	연번	응시번호	성명	연번	응시번호	성명	연번	응시번호	성명
1	11010650	고혁	41	11010906	김순관	81	11020262	신동휘	121	11020557	윤민식
2	11010651	김재우	42	11010911	한남기	82	11020264	전병주	122	11020561	지창욱
3	11010654	강종환	43	11010913	김호영	83	11020270	유천경	123	11020583	권양조
4	11010672	방승정	44	11010914	이갑영	84	11020273	조원영	124	11020602	장승호
5	11010683	문관동	45	11010935	최고봉	85	11020282	문상일	125	11020615	윤준수
6	11010685	김태석	46	11010938	허진영	86	11020293	문완성	126	11020616	최우석
7	11010697	박현민	47	11010952	서정수	87	11020296	윤성진	127	11020619	강순종
8	11010698	송동욱	48	11010964	홍성대	88	11020312	조명철	128	11020627	박수웅
9	11010706	박강우	49	11010966	장형수	89	11020316	이대현	129	11020628	이규환
10	11010709	이종건	50	11010974	이현우	90	11020325	박승범	130	11020634	신준환
11	11010714	권도균	51	11010989	노만기	91	11020347	김두형	131	11031028	김성수
12	11010718	남경원	52	11010994	한충인	92	11020371	마효성	132	11031029	박문홍
13	11010724	상재민	53	11010996	윤수창	93	11020378	김상욱	133	11031086	김윤철
14	11010728	박인천	54	11010997	최민성	94	11020384	한상혁	134	11031099	신태원
15	11010729	강태욱	55	11020008	민오석	95	11020386	권태훈	135	11041130	박영민
16	11010743	박희준	56	11020027	오성준	96	11020397	이주석	136	11051142	성경호
17	11010752	홍녕기	57	11020028	이주병	97	11020408	김윤중	137	11101259	강종윤
18	11010761	구본홍	58	11020030	박재근	98	11020409	김태민	138	11101262	윤여민
19	11010770	김우철	59	11020046	안현	99	11020426	양명호	139	11101264	신세철
20	11010775	김준영	60	11020064	장승용	100	11020427	이승용	140	11101268	박세찬
21	11010784	천관봉	61	11020065	박수용	101	11020434	송원석	141	11131199	황보지훈
22	11010791	천명진	62	11020080	고영범	102	11020437	이홍엽	142	11131203	선종범
23	11010810	이진택	63	11020093	민우식	13	11020445	신성수	143	11131206	유경수
24	11010827	김민기	64	11020109	조영완	104	11020448	노석호	144	11131207	한승민
25	11010828	박병선	65	11020120	이준혁	105	11020449	송병주	145	11131208	한민욱
26	11010838	신정민	66	11020127	백승욱	106	11020454	백선종	146	11131211	홍두환
27	11010839	우현우	67	11020128	박성진	107	11020468	김갑수	147	11131215	김재환
28	11010852	이정환	68	11020131	정현욱	108	11020483	김태호	148	11131219	정창권
29	11010855	김준섭	69	11020133	박문진	109	11020486	박익규	149	11131223	서동현
30	11010856	박범용	70	11020149	박동현	110	11020497	김영석	150	11141232	최완규
31	11010857	김민용	71	11020158	박규택	111	11020502	양창훈	151	11141234	김선장
32	11010861	김동찬	72	11020161	최광승	112	11020507	이병우	152	11141248	현상주
33	11010874	안우수	73	11020162	김진호	113	11020509	김호	153	11151154	고윤환
34	11010877	김대건	74	11020165	조덕현	114	11020517	김규환	154	11151163	홍지승
35	11010887	정찬영	75	11020178	김성진	115	11020528	이승민	155	11151181	김호경
36	11010894	은재용	76	11020200	장광호	116	11020529	곽재환	156	11151188	곽승연
37	11010896	이현우	77	11020205	김영락	117	11020536	박성화	157	11151189	이홍우
38	11010897	박철욱	78	11020223	남주일	118	11020542	김경엽	158	21060226	박주혁
39	11010899	조용상	79	11020225	김경오	119	11020545	최신규	159	21060230	노성덕
40	11010902	홍정우	80	11020240	최재만	120	11020551	심현중	160	21070011	김중배

**소방분야 남 (276명)**

연번	응시번호	성명	연번	응시번호	성명	연번	응시번호	성명
161	21070012	이광섭	201	31010292	이석규	241	31020252	김대희
162	21070014	김민수	202	31010308	박상훈	242	31020256	하태창
163	21070020	김승우	203	31010313	정재윤	243	31020257	이세형
164	21070039	김학산	204	31010323	이선민	244	31020260	이재환
165	21070044	신우균	205	31010329	유장훈	245	31020268	김남준
166	21070056	이창민	206	31010331	이주영	246	31030416	최우람
167	21070063	이종현	207	31010333	이정호	247	31030424	유재현
168	21070068	신희섭	208	31010334	이용재	248	31060607	김범준
169	21070070	김광형	209	31010335	원광철	249	31060613	윤형석
170	21070072	이달현	210	31010336	강신영	250	31070509	변재호
171	21070079	김지훈	211	31010337	이우주	251	31070512	구성원
172	21070080	안승훈	212	31010341	조은석	252	31070514	류창수
173	21070082	한규광	213	31010344	전범준	253	31070516	최준범
174	21070083	최강민	214	31010346	최용준	254	31070522	한용주
175	21070087	임형민	215	31010349	최태열	255	31070528	박상채
176	21070089	김대연	216	31010359	황인환	256	31070535	김창식
177	21070090	정성진	217	31010366	김동명	257	31070546	박명진
178	21070091	주철진	218	31010374	정명수	258	31070547	김수열
179	21070094	황세영	219	31010382	최영석	259	31070549	안홍준
180	21070099	권종혁	220	31010383	신혁민	260	31070574	차수환
181	21070102	이찬우	221	31010384	서방묵	261	31070576	조진행
182	21070104	김성도	222	31010398	조창민	262	31070577	박영호
183	21070105	황주환	223	31020023	이희원	263	31070585	양희
184	21070106	홍상준	224	31020031	안재동	264	31070596	임종성
185	21070107	성광남	225	31020035	김성빈	265	31070602	이지훈
186	21070109	임종광	226	31020075	이해덕	266	31070603	유정훈
187	21070115	김영수	227	31020081	나인택	267	31070604	김민기
188	21070126	김영현	228	31020085	박규태	268	31080622	김도현
189	21070129	박영재	229	31020086	송광호	269	31090618	김기봉
190	21070131	박준기	230	31020094	서대성	270	31130464	장진호
191	21070134	조재국	231	31020113	이동환	271	31130470	이용석
192	21070138	오성진	232	31020139	이용익	272	31130480	김윤선
193	21070152	이현수	233	31020150	이하준	273	31140481	박형민
194	21070168	김학선	234	31020158	이병수	274	31140489	김준영
195	21070171	이명선	235	31020164	박경운	275	31150451	김형태
196	21070176	이용규	236	31020205	반종욱	276	31150455	최동원
197	21070206	공국동	237	31020211	이성열			
198	21070214	문동혁	238	31020218	김기덕			
199	21080250	박상민	239	31020222	김성근			
200	31010291	이희석	240	31020224	이상배			

### 소방분야 여 (20명)

연번	응시번호	성명	연번	응시번호	성명	연번	응시번호	성명	연번	응시번호	성명
1	11010732	진민경	6	21070118	안현정	11	21070180	송민주	16	31030433	노영민
2	11020050	강지혜	7	21070121	안혜진	12	21070191	박선영	17	31070510	이승희
3	11151171	엄미진	8	21070128	배인지	13	21070201	김진연	18	31070550	김하나
4	21060224	정현숙	9	21070175	강연주	14	21070216	최영미	19	31070565	이은미
5	21070046	박미진	10	21070177	최슬기	15	31020175	황수인	20	31070575	최은경

### 구조분야 (44명)

연번	응시번호	성명	연번	응시번호	성명	연번	응시번호	성명	연번	응시번호	성명
1	22020266	신호태	12	22020295	김세웅	23	22020352	김석주	34	32020015	맹기영
2	22020270	조정희	13	22020300	박준우	24	22020353	김범용	35	32020017	김남훈
3	22020273	김대현	14	22020316	이준현	25	22020355	강철식	36	32020024	차호영
4	22020276	김상원	15	22020317	윤덕영	26	22020357	김수련	37	32020029	이용수
5	22020283	조용철	16	22020320	천수빈	27	22020358	박점규	38	32020039	김보람
6	22020288	김성호	17	22020321	한승오	28	22020365	김동현	39	32020040	광광재
7	22020289	박경민	18	22020331	김대중	29	22020366	김상일	40	32020049	이민주
8	22020290	조태일	19	22020339	김경용	30	22020368	오상덕	41	32020051	이학명
9	22020291	이상권	20	22020340	김용원	31	22020369	이재건	42	32020053	서동준
10	22020292	홍성민	21	22020346	이윤복	32	22020371	이하늘	43	32020070	김형성
11	22020293	유태중	22	22020349	이재현	33	32020005	최안희	44	32020072	양대연

### 구급분야 (남자 80명)

연번	응시번호	성명	연번	응시번호	성명	연번	응시번호	성명	연번	응시번호	성명
1	22030381	박철순	21	22030512	도권정	41	22030627	김일주	61	22030731	지명은
2	22030384	마원석	22	22030513	김경택	42	22030635	김준형	62	22030732	금상욱
3	22030390	손현	23	22030523	임현우	43	22030642	김정훈	63	22030740	조민철
4	22030396	김태균	24	22030535	이수인	44	22030657	권길남	64	22030755	한행운
5	22030400	지승호	25	22030540	한일민	45	22030662	박민수	65	22030758	진민호
6	22030419	이재열	26	22030543	안동주	46	22030680	이현승	66	22030763	권태우
7	22030421	이준원	27	22030548	김영일	47	22030683	박동환	67	32030074	이교욱
8	22030424	김진세	28	22030550	김영호	48	22030684	여인철	68	32030087	강영석
9	22030433	정훈	29	22030555	윤경오	49	22030687	박기빈	69	32030098	정우영
10	22030442	신동섭	30	22030557	김진수	50	22030690	윤종호	70	32030110	김진호
11	22030463	박상범	31	22030563	김승규	51	22030695	이종덕	70	32030121	전영대
12	22030467	문승현	32	22030569	최장훈	52	22030700	전인철	72	32030156	이재덕
13	22030472	도상아	33	22030580	김병현	53	22030702	이상엽	73	32030158	김일호
14	22030473	이현석	34	22030581	윤희대	54	22030703	김상진	74	32030159	이중호
15	22030477	강재식	35	22030585	장대용	55	22030705	유종선	75	32030160	김창동
16	22030479	성호경	36	22030589	김도형	56	22030706	김창연	76	32030161	정성균
17	22030481	이정오	37	22030590	이승준	57	22030708	정승목	77	32030162	윤환진
18	22030489	박진우	38	22030607	김종규	58	22030709	손대영	78	32030163	조현석
19	22030506	유치열	39	22030615	김보형	59	22030710	진상연	79	32030165	김태영
20	22030509	정만민	40	22030617	서석목	60	22030711	박영민	80	32030166	유시호

### 구급분야 (여자 65명)

연번	응시번호	성명	연번	응시번호	성명	연번	응시번호	성명
1	22030386	최윤아	23	22030526	전보람	45	22030669	정효진
2	22030387	문지은	24	22030536	최유진	46	22030674	손가희
3	22030389	진신영	25	22030542	김영주	47	22030679	송은주
4	22030392	이선민	26	22030544	배현주	48	22030689	남현아
5	22030414	김고은	27	22030553	이유리	49	22030707	권희주
6	22030428	김성실	28	22030572	김영림	50	22030722	이선영
7	22030430	이보슬	29	22030573	윤미화	51	22030744	이은옥
8	22030432	심재현	30	22030577	현자영	52	32030076	노승욱
9	22030439	정수인	31	22030595	채수희	53	32030081	정재화
10	22030444	곽은혜	32	22030596	오모라	54	32030099	김보미
11	22030455	김희영	33	22030611	이혜림	55	32030103	허은혜
12	22030457	박옥수	34	22030612	장수정	56	32030109	송우리
13	22030461	조정은	35	22030618	류은선	57	32030114	김미혜
14	22030466	김형신	36	22030620	이재선	58	32030119	최신혜
15	22030468	윤소영	37	22030622	박나래	59	32030124	김동은
16	22030470	한지혜	38	22030624	장윤서	60	32030139	국혜미
17	22030487	김지연	39	22030625	원현아	61	32030141	노석래
18	22030488	박현정	40	22030629	김현아	62	32030151	박미순
19	22030497	김지혜	41	22030633	문애진	63	32030164	송은정
20	22030520	전수정	42	22030641	신윤아	64	32030170	최세진
21	22030522	박옥선	43	22030659	김소라	65	32030176	이수미
22	22030524	이수현	44	22030660	송나비			

### 자동차정비 (2명)

연번	응시번호	성명
1	22040775	김성택
2	32040179	정대웅

### 화재조사 (2명)

연번	응시번호	성명
1	22060800	조용선
2	22070801	최윤종

### 항해사 (3명)

연번	응시번호	성명
1	22110183	김경욱
2	22110787	박종인
3	22110793	김승철

### 화학 (3명)

연번	응시번호	성명
1	22050797	서동호
2	22050798	조철희
3	22050799	성남경

### 소방항공 조종사 (5명)

연번	응시번호	성명
1	22090802	신재용
2	22090803	나창현
3	22090804	김동협
4	22090805	지준호
5	22090811	김태현

### 소방항공 정비사 (9명)

연번	응시번호	성명
1	22100813	성낙경
2	22100822	이영현
3	22100829	장주호
4	22100832	이재성
5	22100833	홍현기
6	22100836	신정윤
7	22100837	박경호
8	32100191	서동희
9	32100194	강길석

## 체력시험 장소 안내

□ **시험장소 : 성남종합운동장** ⇨ 성남시 중원구 제일로 60(성남동 3110)



### 노선버스

분당 : 1116번, 116번, 1117번, 1117-1번  
 서울 : 2411번, 3417번, 500-1번, 500-2번, 5615번, 9403번, 362번  
 용인 : 1117번, 820번  
 수원 : 2007번, 700번  
 안양 : 5624번  
 광주 : 3-1번, 3-3번, 31번  
 중원구청앞 : 501번, 302(구570-2)번, 60번, 55-1번, 59번

### 지하철

분당선 및 8호선 모란역 하차 도보 15분 소요  
 수진역 2번출구 도보 10분 소요

## 종목별 체력시험 측정방법

### 1. 악 력

□ 측정 장비 : 스메들리(smedley)식 악력계

□ 측정 단위 : kg (0.1kg 단위로 기록)

□ 측정 방법

- 똑바로 선채로 양발을 적당히 벌려서 기립자세를 취하고 손가락의 제2관절이 직각이 되도록 악력계를 잡은 다음 폭을 조절해 다시 잡고 좌, 우 교대로 2회씩 측정하여 가장 좋은 기록을 선택한다.



본인의 귀책사유가 아닌 사항으로 측정에 문제가 있는 경우 재 측정 기회를 추가적으로 부여할 수 있다.

□ 평가점수

(단위 : kg)

성 별	평 가 점 수									
	1	2	3	4	5	6	7	8	9	10
남	45.3-48.0	48.1-50.0	50.1-51.5	51.6-52.8	52.9-54.1	54.2-55.4	55.5-56.7	56.8-58.0	58.1-59.9	60.0 이상
여	27.6-28.9	29.0-30.2	30.3-31.1	31.2-31.9	32.0-32.9	33.0-33.7	33.8-34.6	34.7-35.7	35.8-36.9	37.0 이상

《합격자 결정》 총점 60점 중 30점 이상 득점자 (소방공무원임용령 제46조제1항제2호)

## 2. 배근력

- 측정 장비 : 배근력계
- 측정 단위 : kg
- 측정 방법

- 양발을 15cm 정도 벌린 자세로 배근력계 위에 올라서서 상체를 앞으로 약간 기울여 배근력계 손잡이를 잡은 후 배근력계와 상체의 각도가 30°가 되도록 배근력계 손잡이의 높이를 쇠줄로 조절한다.  
준비가 되면 전력을 다해 몸을 일으킴으로써 배근력을 측정한다.  
2회 실시하여 좋은 기록을 선택한다.

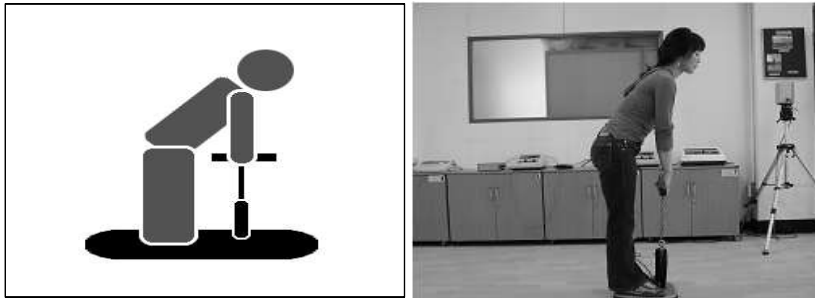

본인의 귀책사유가 아닌 사항으로 측정에 문제가 있는 경우 재 측정 기회를 추가적으로 부여할 수 있다.

### 평가점수

(단위 : kg)

성별	평가점수									
	1	2	3	4	5	6	7	8	9	10
남	147~153	154~158	159~165	166~169	170~173	174~178	179~185	186~194	195~205	206 이상
여	85~91	92~95	96~98	99~101	102~104	105~107	108~110	111~114	115~120	121 이상

《합격자 결정》 총점 60점 중 30점 이상 득점자 (소방공무원임용령 제46조제1항제2호)

## 3. 앉아윗몸 앞으로 굽히기

- 측정 장비 : 측정대, 전자식측정장치
- 측정 단위 : cm(0.1cm 단위로 기록)
- 측정 방법

- 피검자는 신을 벗고 양 발바닥이 측정기구의 수직면에 완전히 닿도록 하여 무릎을 펴고 바르게 앉는다. 양발 사이의 넓이는 5cm를 넘지 않게 한다.
- 양 손바닥은 곧게 펴고 왼손바닥을 오른손 등위에 올려 겹치게 하여 준비 자세를 취한다.
- '시작' 구호에 따라 상체를 천천히 굽히면서 측정기구의 눈금 아래로 손을 뺀다.
- 보조원은 피검자가 윗몸을 앞으로 굽힐 때 무릎이 굽혀지지 않도록 피검자의 무릎을 가볍게 눌러준다.
- 계측원은 피검자의 손가락 끝이 3초 정도 멈춘 지점의 막대자 눈금을 읽어서 기록한다. 2회 실시하여 좋은 기록을 선택한다.

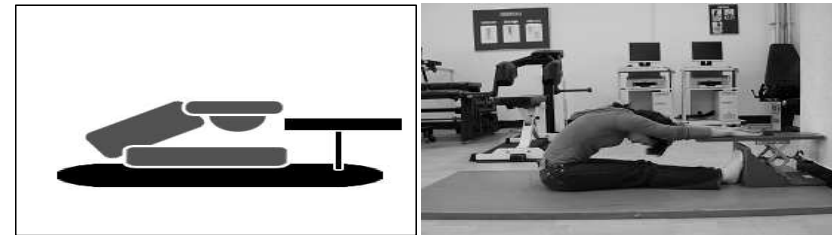

※ 유의사항 : 허리의 반동을 이용하거나 갑작스럽게 상체를 굽혀 손을 뺐을 경우 또는 피검자가 앞으로 굽힐 때 무릎을 굽혔을 경우 재검사를 실시한다.

### 평가점수

(단위 : cm)

성별	평가점수									
	1	2	3	4	5	6	7	8	9	10
남	16.1~17.3	17.4~18.3	18.4~19.8	19.9~20.6	20.7~21.6	21.7~22.4	22.5~23.2	23.3~24.2	24.3~25.7	25.8 이상
여	19.5~20.6	20.7~21.6	21.7~22.6	22.7~23.4	23.5~24.8	24.9~25.4	25.5~26.1	26.2~26.7	26.8~27.9	28.0 이상

《합격자 결정》 총점 60점 중 30점 이상 득점자 (소방공무원임용령 제46조제1항제2호)

#### 4. 제자리 멀리뛰기

□ 측정 장비 : 구름판, 모래터

□ 측정 단위 : cm

□ 측정 방법

- 발 구름판을 넘지 않도록 서서 팔이나 몸, 다리의 반동을 이용하여 뛰며, 발 구름선에서 가장 가까운 착지점(신체의 어느 한 부분)까지 거리를 구름선과 직각으로 측정한다. 2회 실시하여 상위 기록을 선택한다.

본인의 귀책사유가 아닌 사상으로 측정에 문제가 있는 경우 재 측정 기회를 추가적으로 부여할 수 있다.

□ 평가점수

(단위 : cm)

성별	평가점수									
	1	2	3	4	5	6	7	8	9	10
남	223~231	232~236	237~239	240~242	243~245	246~249	250~254	255~257	258~262	263 이상
여	160~164	165~168	169~172	173~176	177~180	181~184	185~188	189~193	194~198	199 이상

《합격자 결정》 총점 60점 중 30점 이상 득점자 (소방공무원임용령 제46조제1항제2호)

#### 5. 윗몸일으키기

□ 측정 장비 : 매트, 윗몸일으키기대

□ 측정 단위 : 회

□ 측정 방법

- 양발을 3cm정도 벌리고 무릎을 직각으로 굽혀 세우며, 양손은 교차해서 가슴에 대고 손끝이 어깨를 향하게 하여 등을 매트에 대고 누워 상체를 90°이상 일으킨다. 1분 이내에 실시한 횟수를 측정한다.

본인의 귀책사유가 아닌 사상으로 측정에 문제가 있는 경우 재 측정 기회를 추가적으로 부여할 수 있다.

□ 평가점수

(단위 : 회/분)

성별	평가점수									
	1	2	3	4	5	6	7	8	9	10
남	43	44	45	46	47	48	49	50	51	52 이상
여	33	34	35	36	37	38	39	40	41	42 이상

《합격자 결정》 총점 60점 중 30점 이상 득점자 (소방공무원임용령 제46조제1항제2호)

## 6. 왕복오래달리기

### □ 측정 장비 및 시설

- 길이 20m, 1인당 폭 1m 이상 되는 평평하고 미끄럽지 않은 공간
- 점증속도에 따라 울리는 신호음이 녹음된 CD (방송시설 이용)

### □ 측정 단위 : 회

### □ 측정 방법

- 출발신호원의 '출발' 신호에 맞춰서 출발한다.
- 먼저 도착한 피검자는 출발자의 '출발' 신호가 다시 울릴 때까지 기다려야 한다.
- 신호가 울리면 다시 반대쪽 라인 끝을 향해 달린다.
- 매 분마다 점점 빨라지도록 정해진 속도에 맞추어 20m 거리를 가능한 오래 왕복하여 달린다.
- '출발' 신호가 울릴 때까지 도착하지 못했을 경우에 최초 1회는 신호가 울릴 때 방향을 바꾸어 달릴 수 있으나 **두 번째로 신호음이 울리기 전에 라인에 도달하지 못한 경우에는 탈락**이 된다.
- 왕복하는 동안 정해진 주기에 따라 속도가 빨라진다.
- 동시에 출발한 피검자가 **신호음이 울릴 때까지 라인에 도달하지 못한 경우** 검사는 종료되고, 이때까지 달린 20m 거리의 횟수를 기록한다.

본인의 귀책사유가 아닌 사항으로 측정에 문제가 있는 경우(실수로 넘어진 경우 포함) 그 해당 종목에 한하여 재 측정 기회를 추가적으로 부여할 수 있다.

### □ 평가점수

(단위 : 회)

성별	평가점수									
	1	2	3	4	5	6	7	8	9	10
남	57-59	60-61	62-63	64-67	68-71	72-74	75	76	77	78 이상
여	28	29-30	31	32-33	34-36	37-39	40	41	42	43 이상

《합격자 결정》 총점 60점 중 30점 이상 득점자 (소방공무원임용령 제46조제1항제2호)

## □ 왕복오래달리기 실시방법

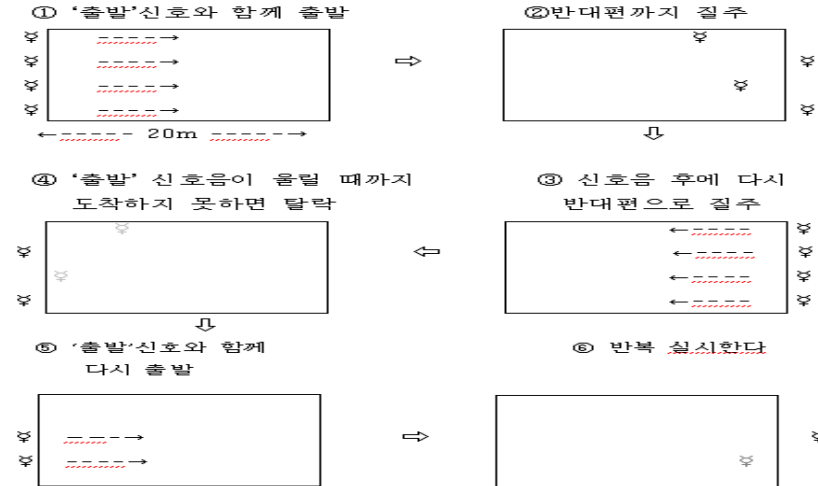

《왕복오래달리기 분석표》

단계 시간 횟수	1단계 9.0초	2단계 8.0초	3단계 7.5초	4단계 7.0초	5단계 6.75초	6단계 6.5초	7단계 6.25초	8단계 6.0초	9단계 5.8초
1 번	9.00 초	8.00 초	7.50 초	7.00 초	6.75 초	6.50 초	6.25 초	6.00 초	5.80 초
2 번	18.00 초	16.00 초	15.00 초	14.00 초	13.50 초	13.00 초	12.50 초	12.00 초	11.60 초
3 번	27.00 초	24.00 초	22.50 초	21.00 초	20.25 초	19.50 초	18.75 초	18.00 초	17.40 초
4 번	36.00 초	32.00 초	30.00 초	28.00 초	27.00 초	26.00 초	25.00 초	24.00 초	23.20 초
5 번	45.00 초	40.00 초	37.50 초	35.00 초	33.75 초	32.50 초	31.25 초	30.00 초	29.00 초
6 번	54.00 초	48.00 초	45.00 초	42.00 초	40.50 초	39.00 초	37.50 초	36.00 초	34.80 초
7 번	63.00 초	56.00 초	52.50 초	49.00 초	47.25 초	45.50 초	43.75 초	42.00 초	
8 번		64.00 초	60.00 초	56.00 초	54.00 초	52.00 초	50.00 초	48.00 초	
9 번				63.00 초	60.75 초	58.50 초	56.25 초	54.00 초	
10 번						65.00 초	62.50 초	60.00 초	
11 번								66.00 초	
횟수	7 번	8 번	8 번	9 번	9 번	10 번	10 번	11 번	6 번
누계	7 번	15 번	23 번	32 번	41 번	51 번	61 번	72 번	78 번
거리	140 m	300 m	460 m	640 m	820 m	1020 m	1220 m	1440 m	1560 m
시간	1분 3초	2분 7초	3분 7초	4분 10초	5분 10.75초	6분 15.75초	7분 18.25초	8분 24.25초	8분 59.05초
속도 km/h	8.0	9.0	9.6 h	10.3	10.7	11.1	11.5	12.0	12.4



## 전형서류 제출 안내

※ 체력시험합격자는 전형서류를 기간내 제출할수 있도록 사전에 준비하시기  
바라며, 자세한 사항은 체력시험 합격자 발표시(2013. 4.18.) 공고됩니다.

□ **제출대상 : 체력시험 합격자 전원**

□ **제출기간 : 3차시험 신체검사 시 (2013. 4. 22 ~ 4. 23 예정)**

□ **제출서류**

### 《공개채용분야》

- ① 운전면허증 사본 1부 (원본 지참)
- ② 가족관계증명서 2부 (응시자 본인 기준)  
※ 기본증명서 1부 (개명자에 한함)
- ③ 주민등록표 초본 1통 (주소이력 포함-필기시험일 이후 발급된 것)
- ④ 병적증명서 1통 (군필자 - 응시연령 연장자는 2통)
- ⑤ 소방공무원채용 신체검사서 1통 (지정병원 일괄 배부 예정)
- ⑥ 자격(면허)증 사본 1통 (원본지참, 가점적용 해당자에 한함)
- ⑦ 취업지원대상자 증명서 1통 (가점적용 해당자에 한함)
- ⑧ 민간인 신원진술서 3통 / 서식은 경기도소방학교 홈페이지 참조

### 《특별채용분야》

- ① 운전면허증 사본 1부 (원본지참)
- ② 응시분야별 해당 자격증 사본 1통 (원본지참)
- ③ 가족관계증명서 2부 (응시자 본인 기준)  
※ 기본증명서 1부 (개명자에 한함)
- ④ 주민등록표 초본 1통 (주소이력 포함-필기시험일 이후 발급된 것)
- ⑤ 병적사항이 기재된 주민등록표 초본 또는 병적증명서 1통 (응시연령 연장자는 2통)
- ⑥ 소방공무원채용 신체검사서 1통 (지정병원 일괄 배부 예정)
- ⑦ 경력증명서 1통  
※ 비행경력증명서(최종비행일 명시, 국가기관 및 법인체장 발행) 2부

(시뮬레이션 시간은 비행시간에서 제외)

- ⑧ 취업지원대상자 증명서 1통 (가점적용 해당자에 한함)
- ⑨ 민간인 신원진술서 3통 / 서식은 경기도소방학교 홈페이지 참조
- ⑩ 항공종사자(비행) 기능증명서 사본 1통(원본 지참)
- ⑪ 전파통신기사·전파통신산업기사 또는 특수급무선통신사(항공) 자격증 사본 1부(원본 지참)
- ⑫ 항공신체검사서(제1종) 1부(공고일 기준 3개월 이내 발행)
- ⑬ 민간인 신원진술서 3통 / 서식은 경기도소방학교 홈페이지 참조
- ⑭ 박사학위 소지자는 최종학위 증명서 1통
- ⑮ 항공정비사 자격증명서 사본 1부
- ⑯ 헬기정비경력증명서(국가기관 및 법인체장 발행) 1부  
※ 제출서류 중 사본은 원본을 지참하여, 접수시 필히 확인하고,  
추가 필요서류는 체력시험 합격자 발표시 별도 공지합니다.

### ※ 경력증명서 제출 시 유의사항

- 경력증명서는 당해분야의 근무부서, 직책, 담당업무, 퇴직사유, 재직 시 징계사항 등을 구체적으로 확인·증명할 수 있어야 하고,
- 경력증명서와 함께 건강보험 또는 4대 공적보험 자격득실 확인서 등 경력을 증빙할 수 있는 공적서류를 반드시 첨부하여야 함.